

# COMUNE DI SUSEGANA

Provincia di Treviso  
Regione del Veneto



## PRC - Piano Regolatore Comunale

Articolo 12 Legge Regionale 23 aprile 2004, n° 11

## PI - Piano degli Interventi – Variante ex LR 14/2019

Articoli 17 e 18 Legge Regionale 23 aprile 2004, n° 11

## Asseverazione Sismica

PROGETTAZIONE  
Matteo Gobbo, pianificatore  
con  
Alessia Rosin

SINDACO  
Gianni Montesel

ASSESSORE ALL'URBANISTICA  
Vincenza Scarpa

SERVIZIO URBANISTICA  
Eddy Dall'Anese  
Paola Ceschin

SEGRETARIO  
Mauro Giavi

febbraio 2023

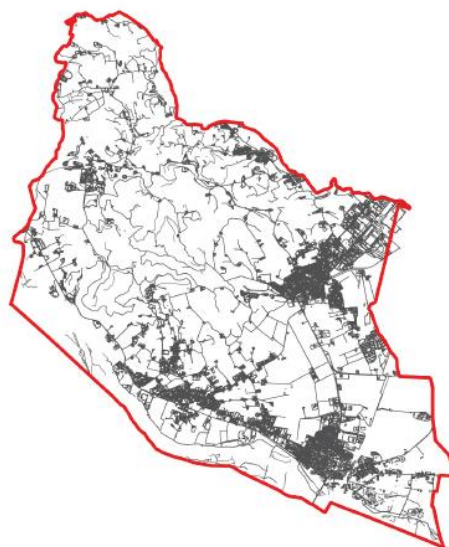

## COMUNE DI SUSEGANA

Provincia di Treviso

Regione del Veneto

PRC - PIANO REGOLATORE COMUNALE

**PI - Piano degli Interventi – Variante normativa ex LR 14/2019 art.4**

**OGGETTO: Variante normativa ex LR 14/2019 al Piano degli Interventi  
ai sensi della LR 11/2004**

### ASSEVERAZIONE SISMICA

Il sottoscritto dott. urb. Matteo Gobbo, iscritto all'Ordine degli Architetti Pianificatori Paesaggisti Conservatori della Provincia di Venezia al n. 4159, in qualità di tecnico estensore della Variante normativa ex LR 14/2019 al Piano degli Interventi del Comune di Susegana, sotto la propria personale responsabilità

#### DICHIARA

che il Comune di Susegana ha redatto gli studi di microzonazione sismica di I° livello estesi all'intero territorio comunale, validato con parere favorevole del Genio Civile;

che il Comune di Susegana ha redatto lo studio di microzonazione sismica di II° e III° livello esteso all'intero territorio comunale ai sensi della DGR 1572/2013 e della DGR 1381/2021, trasmesso al Genio Civile di Treviso in data 27.10.2022 con prot. 199787;

che trattasi di una Variante al Piano degli Interventi di tipo normativo mediante l'adeguamento delle NTO e del RECRED;

che con la presente Variante non sono stati registrati nuovi Crediti Edilizi;

che, data la propria "natura" normativa, la Variante rientra tra le tipologie di Varianti per cui non è necessaria la valutazione sismica come precisato dalla D.G.R. 899/2019 – Allegato A;

che la Variante al PI in oggetto conferma le vigenti previsioni insediative;

che la presente Variante al PI non comporta alcun carico insediativo aggiuntivo;

#### ASSEVERA

che i contenuti della Variante normativa ex LR 14/2019 al Piano degli Interventi del Comune di Susegana (TV) non alterano la protezione sismica prevista dal P.I. vigente e per tale motivazione non si rende necessario il relativo studio di compatibilità sismica previsto dalla normativa in vigore.

Treviso, febbraio 2023

IL TECNICO  
dott. pianif. Matteo Gobbo

