

COMUNE DI SUSEGANA

Provincia di Treviso
Regione del Veneto



PRC - Piano Regolatore Comunale

Articolo 12 Legge Regionale 23 aprile 2004, n° 11

PI - Piano degli Interventi – Variante puntuale al PI “Pista ciclabile di Crevada”

Articoli 17 e 18 Legge Regionale 23 aprile 2004, n° 11

Asseverazione Sismica

PI	adozione con DCC n.46 del 08.11.2016	approvazione con DCC n.06 del 21.03.2017	in vigore dal 20.04.2017
PI var. 1	adozione con DCC n.02 del 08.02.2018	approvazione con DCC n.16 del 30.04.2018	in vigore dal 31.05.2018
PI var. 2	adozione con DCC n.08 del 07.03.2019	approvazione con DCC n.45 del 14.11.2019	in vigore dal 08.12.2019
PI var. 3	adozione con DCC n.28 del 29.09.2020	approvazione con DCC n.52 del 31.12.2020	in vigore dal 04.02.2021
PI var. 4	adozione con DCC n.21 del 30.04.2021	approvazione con DCC n.	in vigore dal

PROGETTAZIONE

Matteo Gobbo

con

Alessia Rosin

SINDACO

Vincenza Scarpa

ASSESSORE ALL'URBANISTICA

Enrico Maretto

SERVIZIO URBANISTICA

Eddy Dall'Anese

Paola Ceschin

SEGRETARIO

Mauro Giavi

novembre 2021

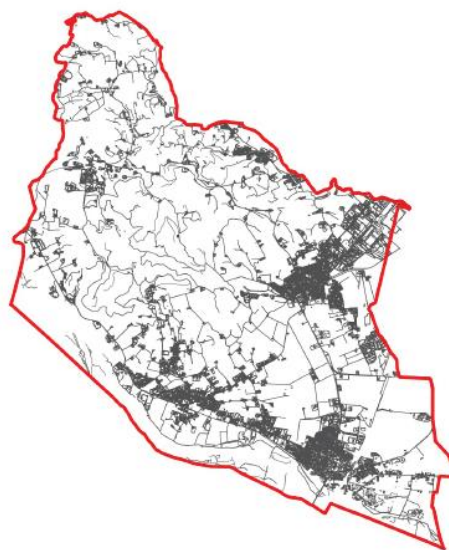

COMUNE DI SUSEGANA

Provincia di Treviso

Regione del Veneto

PRC - PIANO REGOLATORE COMUNALE

PI - Piano degli Interventi

**Variante puntuale al PI
"Pista ciclabile di Crevada"**

OGGETTO: **Variante puntuale al Piano degli Interventi "Pista ciclabile di Crevada"**
ai sensi della LR 11/2004

ASSEVERAZIONE SISMICA

Il sottoscritto dott. pianif. Matteo Gobbo, iscritto all'Ordine degli Architetti Pianificatori Paesaggisti Conservatori della Provincia di Venezia al n. 4159, in qualità di tecnico estensore della Variante puntuale "Pista ciclabile di Crevada" al Piano degli Interventi del Comune di Susegana, sotto la propria personale responsabilità

DICHIARA

che il Comune di Susegana ha redatto gli studi di microzonazione sismica di I° livello estesi all'intero territorio comunale, validato con parere favorevole del Genio Civile;

che il Comune di Susegana ha redatto uno studio di microzonazione sismica di II° livello di approfondimento previsto dalla DGR 1572/2013 sulla base dei contenuti di specifiche Varianti al Piano degli interventi;

che la Variante puntuale al P.I. "Pista ciclabile di Crevada" è sostanzialmente finalizzata a dare corso all'individuazione cartografica dei tratti dei percorsi ciclo-pedonali esistenti, in particolare con un nuovo tratto di percorso nella frazione di Crevada;

che la Variante puntuale al P.I. non comporta complessivamente alcun carico insediativo aggiuntivo, riducendo di fatto la capacità edificatoria del Piano degli Interventi;

ASSEVERA

che i contenuti della Variante del Comune di Susegana (TV) non alterano la protezione sismica prevista dal P.I. vigente e per tale motivazione non si rende necessario il relativo studio di compatibilità sismica previsto dalla normativa in vigore.

Treviso, novembre 2021

IL TECNICO
dott. pianif. Matteo Gobbo

