

COMUNE DI SUSEGANA

Provincia di Treviso
Regione del Veneto



PRC - Piano Regolatore Comunale

Articolo 12 Legge Regionale 23 aprile 2004, n° 11

PI - Piano degli Interventi - Variante n.2

Articoli 17 e 18 Legge Regionale 23 aprile 2004, n° 11

Asseverazione Sismica

PI adozione con DCC n.46 del 08.11.2016 approvazione con DCC n.06 del 21.03.2017 in vigore dal 20.04.2017
PI var. 1 adozione con DCC n.02 del 08.02.2016 approvazione con DCC n.16 del 30.04.2018 in vigore dal 31.05.2018

PROGETTAZIONE

Matteo Gobbo
Paolo Furlanetto

SINDACO
Vincenza Scarpa

ASSESSORE ALL'URBANISTICA
Enrico Maretti

SERVIZIO URBANISTICA
Eddy Dall'Anese
Paola Ceschin

SEGRETARIO
Martina Pol

gennaio 2019

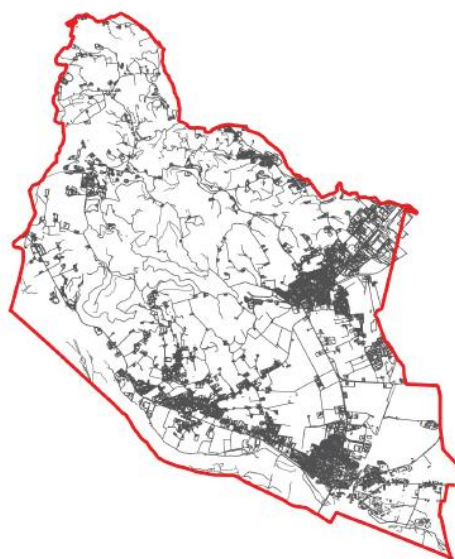

COMUNE DI SUSEGANA

Provincia di Treviso

Regione del Veneto

PRC - PIANO REGOLATORE COMUNALE

PI - Piano degli Interventi – Variante n.2

OGGETTO: **Variante n.2 al Piano degli Interventi**
ai sensi della LR 11/2004

ASSEVERAZIONE SISMICA

Il sottoscritto dott. urb. Matteo Gobbo, iscritto all'Ordine degli Architetti Pianificatori Paesaggisti Conservatori della Provincia di Venezia al n. 4159, in qualità di tecnico estensore della Variante n.2 al Piano degli Interventi del Comune di Susegana, sotto la propria personale responsabilità

DICHIARA

che la presente Variante n. 2 al PI è sostanzialmente finalizzata a dare corso ad una serie di modifiche conseguenti a specifiche istanze di "variante verde" ai sensi della LR 4/2015;

che con le "varianti verdi" si prevede una limitazione territoriale alla potenziale trasformazione di aree;

che la restante modifica consiste nel cambio di destinazione d'uso di fabbricati esistenti;

che le modifiche normative introdotte risultano essere di fatto adeguamenti, correzioni e precisazioni tecniche necessarie;

che la presente Variante n. 2 al PI conferma di fatto la capacità edificatoria del PI non comportando alcun carico insediativo aggiuntivo;

ASSEVERA

che i contenuti della Variante n. 2 al Piano degli Interventi del Comune di Susegana (TV) non alterano la protezione sismica prevista dal P.I. vigente e per tale motivazione non si rende necessario il relativo studio di compatibilità sismica previsto dalla normativa in vigore.

Treviso, gennaio 2019

IL TECNICO

Dott. Urb. Matteo Gobbo

